

LOCALIZAÇÃO DOS 15 ITENS

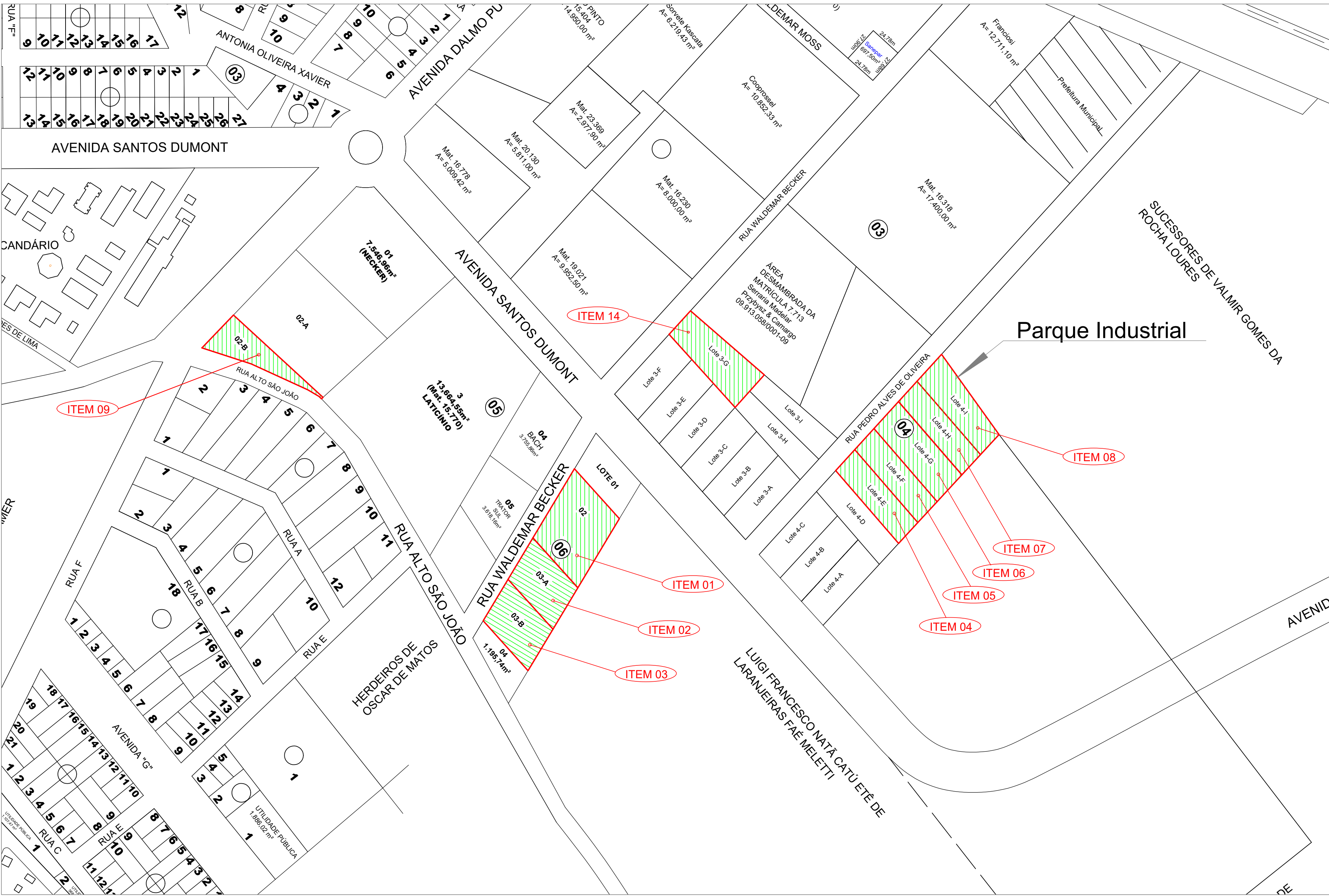

PARQUE INDUSTRIAL 1

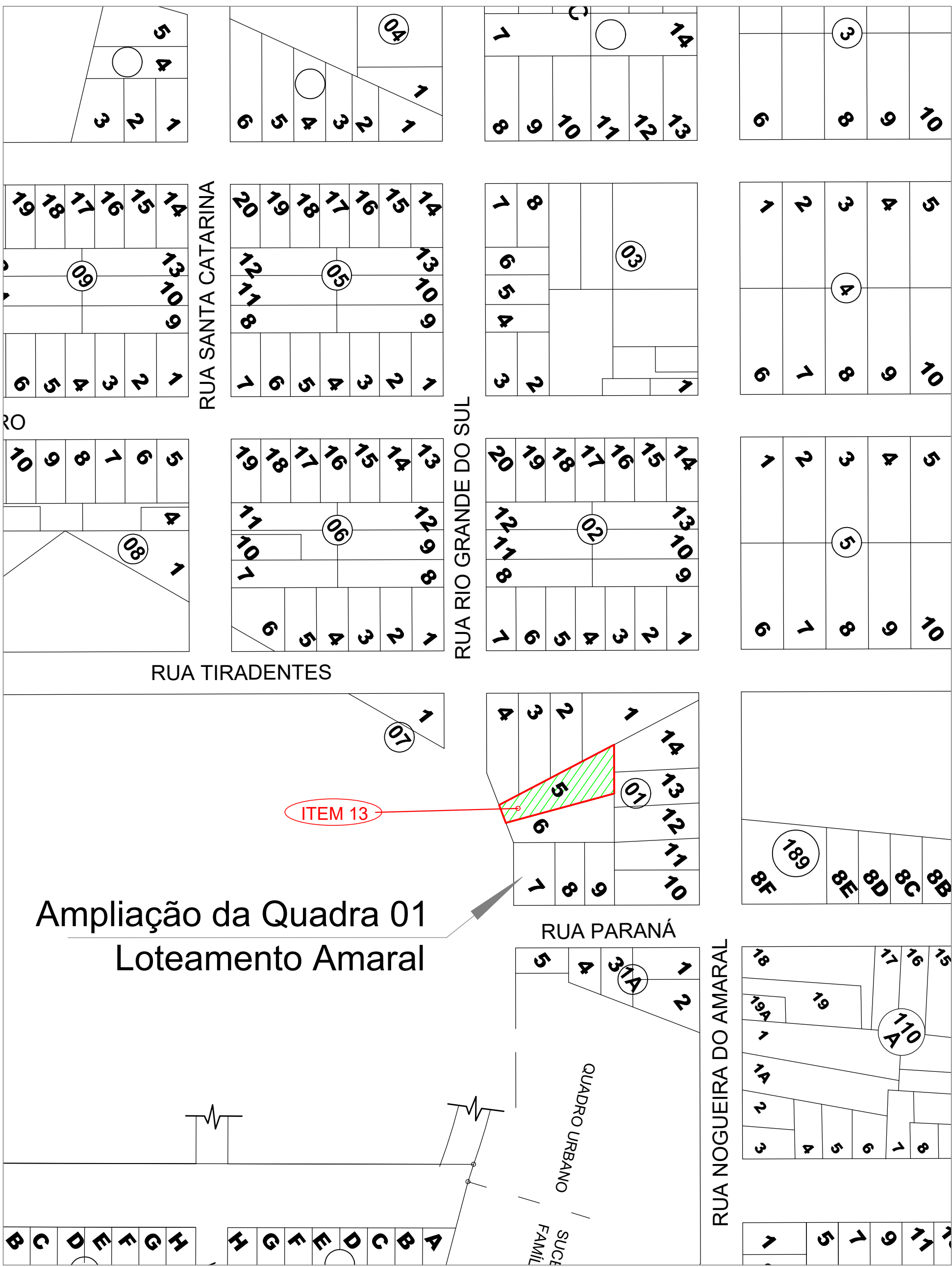

LOTEAMENTO AMARAL



PARQUE INDUSTRIAL 2

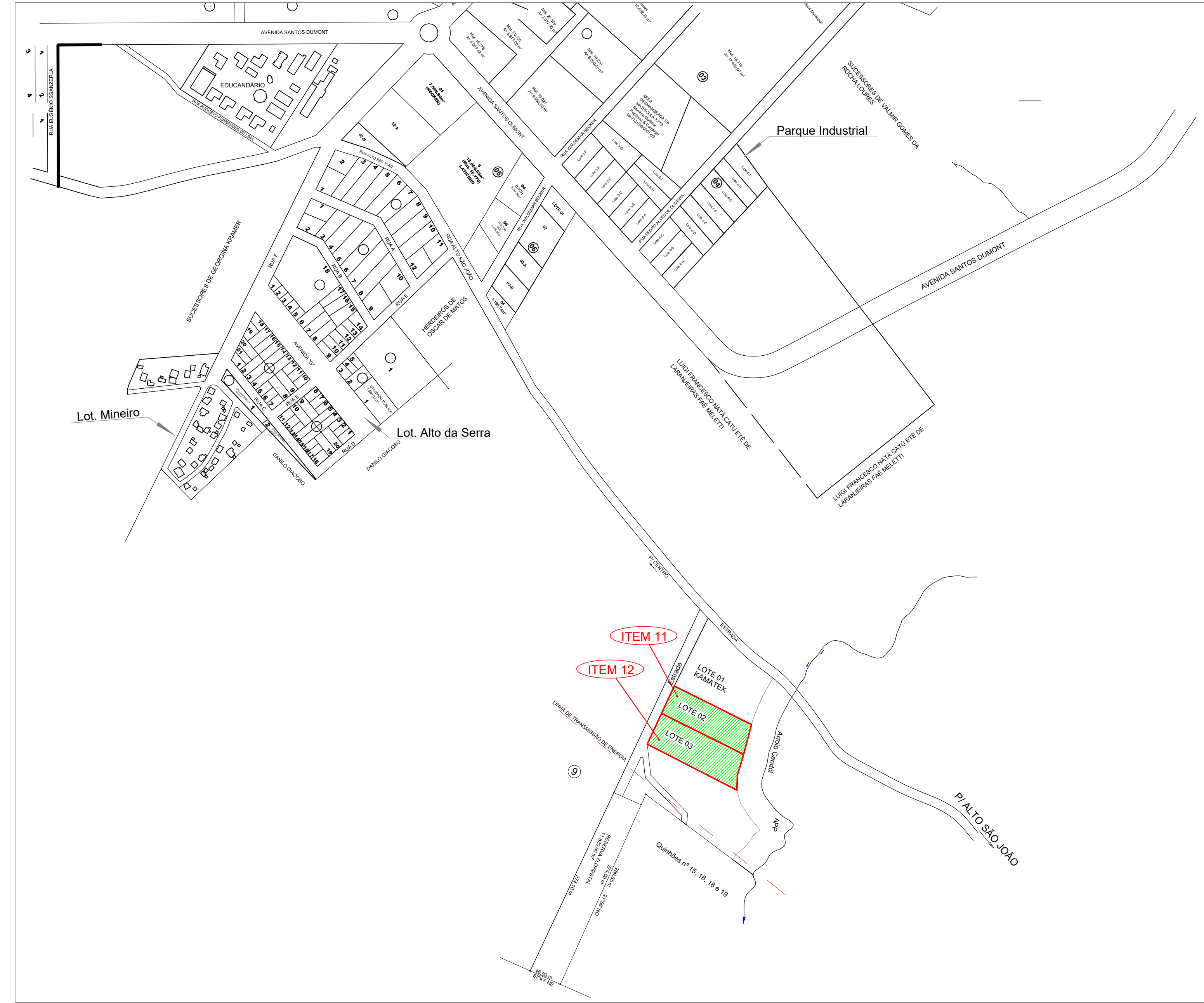

IMÓVEL RURAL - COMUNIDADE INVERNADA GRANDE  
ESTRADA ALTO SÃO JOÃO

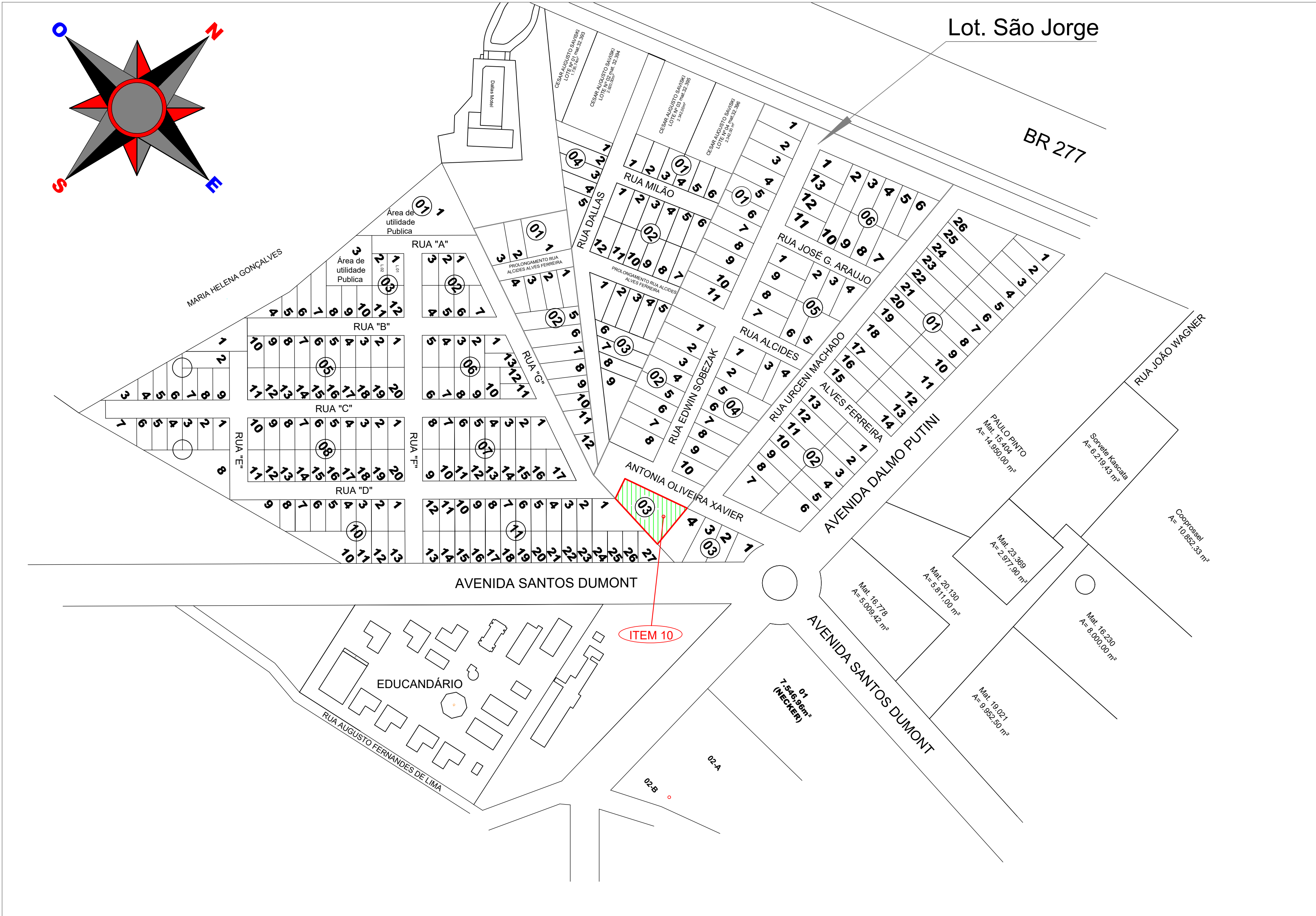

LOTEAMENTO SÃO JORGE

RELAÇÃO DOS ITENS:		
<b>PARQUE INDUSTRIAL 1</b>		
ITEM 01: LOTE Nº 02 DA QUADRA Nº 06:	ÁREA: 2.866,91 m2	
ITEM 02: LOTE Nº 03-A DA QUADRA Nº 06:	ÁREA: 1.720,14 m2	
ITEM 03: LOTE Nº 03-B DA QUADRA Nº 06:	ÁREA: 1.720,15 m2	
ITEM 04: LOTE Nº 04-E DA QUADRA Nº 04:	ÁREA: 1.474,92 m2	
ITEM 05: LOTE Nº 04-F DA QUADRA Nº 04:	ÁREA: 1.471,32 m2	
ITEM 06: LOTE Nº 04-G DA QUADRA Nº 04:	ÁREA: 1.856,48 m2	
ITEM 07: LOTE Nº 04-H DA QUADRA Nº 04:	ÁREA: 1.392,58 m2	
ITEM 08: LOTE Nº 04-I DA QUADRA Nº 04:	ÁREA: 1.677,60 m2	
ITEM 09: LOTE Nº 02-B DA QUADRA Nº 05:	ÁREA: 1.390,00 m2	
<b>LOTEAMENTO SÃO JORGE</b>		
ITEM 10: LOTE Nº 01 DA QUADRA Nº 03:	ÁREA: 1.694,22 m2	
<b>IMÓVEL RURAL NA COMUNIDADE INVERNADA GRANDE ESTRADA ALTO SÃO JOÃO</b>		
ITEM 11: LOTE Nº 02:	ÁREA: 5.205,00 m2	
ITEM 12: LOTE Nº 03:	ÁREA: 6.352,60 m2	
<b>LOTEAMENTO AMARAL</b>		
ITEM 13: LOTE Nº 05 DA QUADRA 01:	ÁREA: 889,80 m2	
<b>PARQUE INDUSTRIAL 1</b>		
ITEM 14: LOTE Nº 03G DA QUADRA 03:	ÁREA: 2.084,97m2	
<b>PARQUE INDUSTRIAL 2</b>		
ITEM 15: LOTE 03-B DA QUADRA 01:	ÁREA: 1.149,50m2	

Aprovação:

Obra: CONCESSÃO DE DIREITO REAL DE USO A PARTICULARES DE IMÓVEIS PÚBLICOS MUNICIPAIS.

Local: LAR DO SUL/Pr	Prefeitura Municipal:	Folha: 01/01
Escala: INDICADA		
Data: OUT/2021	Proprietário: PREF. MUN. DE LARANJEIRAS DO SUL CNPJ: 76.205.970/0001-95	Arquivo Digital: QUADRO URBANO
Desenho: EDSON	AV. JOSE ROBERTO BARBOSA, 100 - JARDIM MUNICIPAL Nº 01 CEP: 83010-000 FONE: (41) 3054-1100 LARANJEIRAS DO SUL/PR	Última Atualização: 04 / 10 / 2023

MAPA DE LOCALIZAÇÃO